

2) - 3
(are)
aeus

zasyp
rnick

ační p
é ka

Nov
Širk
Dell

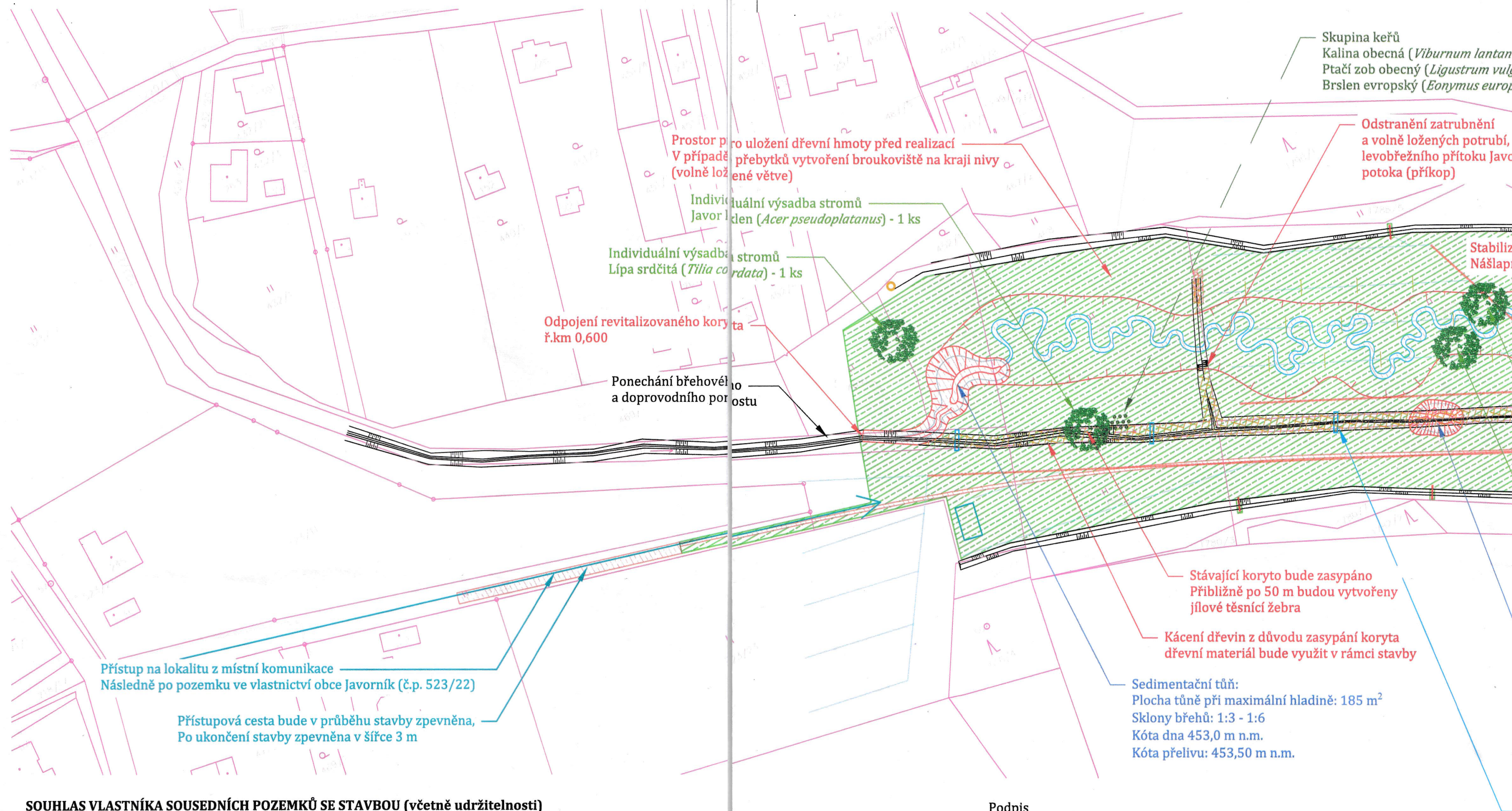

SOUHLAS VLASTNÍKA SOUSEDNÍCH POZEMKŮ SE STAVBOU (včetně udržitelnosti)
KATASTRÁLNÍ ÚZEMÍ: Moravský Lačnov [760994]

SOUHLAS S PROVEDENÍM STAVEBNÍHO ZÁMĚRU podle
§184, Zákona č. 283/2021 Sb. ve znění pozdějších předpisů

SOUHLASÍM S NAVRHOVANÝM ZÁMĚREM DLE ROZSAHU SITUAČNÍHO VÝKRESU
A PŘEDLOŽENÉ PROJEKTOVÉ DOKUMENTACE JAKO VLASTNÍK SOUSEDNÍCH
POZEMKŮ

č.p. 523/23
Havel Michal, Zámecká 428/3, Lány, 56802 Svitavy

č.p. 523/43
Doskočil Miloš, č. p. 158, 56802 Javorník 1/2
Doskočilová Dana, č. p. 158, 56802 Javorník 1/2

č.p. 469/1, 472/1
Dědič Milan, Šaffova 103, Polička-Město, 57201 Polička

č.p. 523/11
SJM Jóska Jaroslav a Jóska Jaroslava, č. p. 142, 56802 Javorník

Podpis

.....

.....

.....

.....

[Signature]

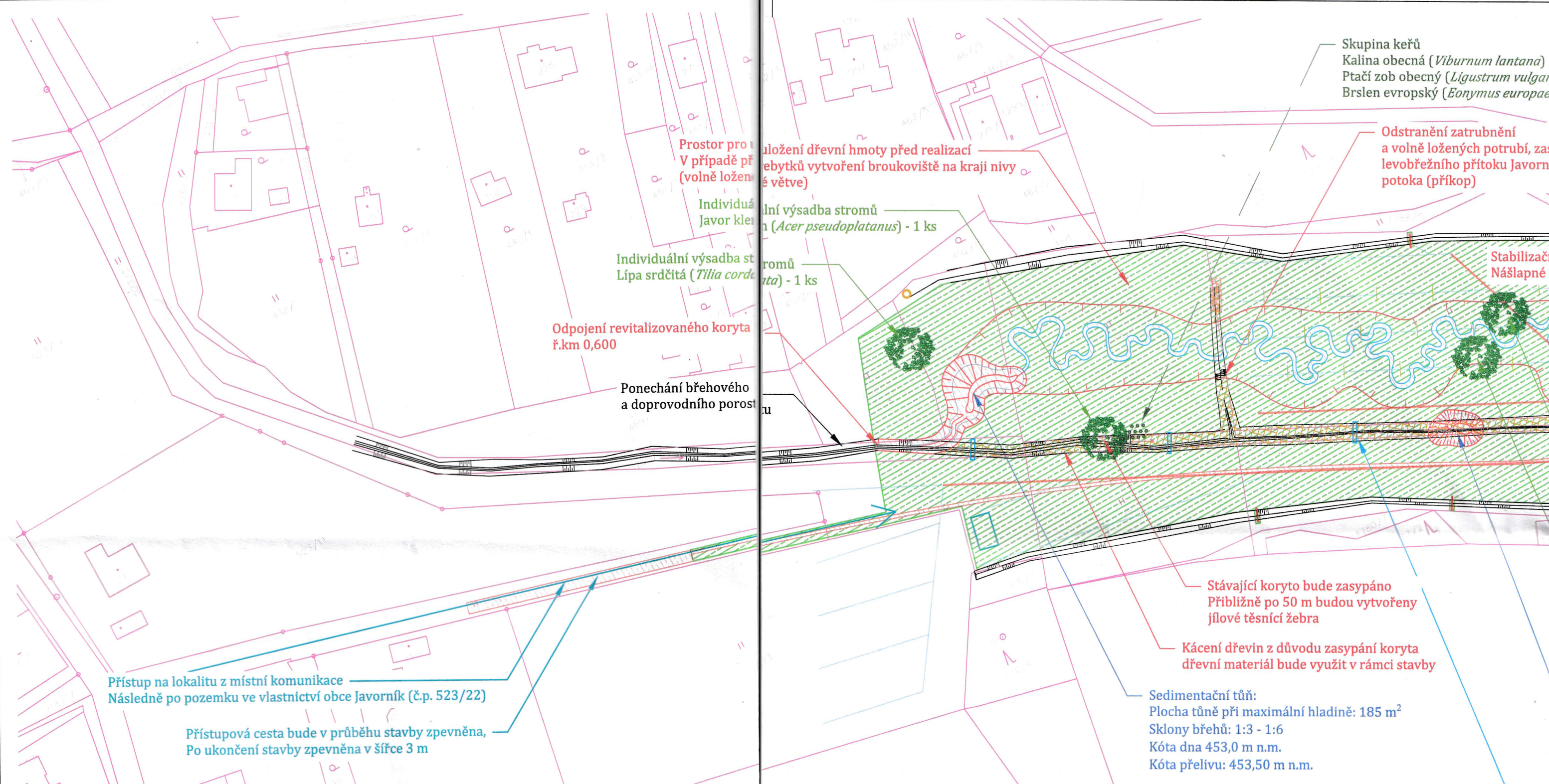

Skupina keřů
Kalina obecná (*Viburnum lantana*) -
Ptačí zob obecný (*Ligustrum vulgar*)
Brslen evropský (*Eonymus europae*)

Prostor pro
V případě př
(volně ložen

Individuální výsadba stromů
Javor klen
(*Acer pseudoplatanus*) - 1 ks

Individuální výsadba stromů
Lipa srdčitá (*Tilia cordata*) - 1 ks

Odpojení revitalizovaného koryta
ř.km 0,600

Ponechání břehového
a doprovodního porostu

Odstranění zatrubnění
a volně ložených potrubí, zas
levobřežního přítoku Javorní
potoka (příkop)

Stabilizační
Nášlapné koryto

Stávající koryto bude zasypáno
Přibližně po 50 m budou vytvořeny
jílové těsnící žebra

Kácení dřevin z důvodu zasypání koryta
dřevní materiál bude využit v rámci stavby

Sedimentační tůň:
Plocha tůně při maximální hladině: 185 m²
Sklony břehů: 1:3 - 1:6
Kóta dna 453,0 m n.m.
Kóta přelivu: 453,50 m n.m.

Přístup na lokalitu z místní komunikace
Následně po pozemku ve vlastnictví obce Javorník (č.p. 523/22)

Přístupová cesta bude v průběhu stavby zpevněna,
Po ukončení stavby zpevněna v šířce 3 m

SOUHLAS VLASTNÍKA SOUSEDNÍCH POZEMKŮ SE STAVBOU (včetně udržitelnosti)
KATASTRÁLNÍ ÚZEMÍ: Moravský Lačnov [760994]

SOUHLAS S PROVEDENÍM STAVEBNÍHO ZÁMĚRU podle
§184, Zákona č. 283/2021 Sb. ve znění pozdějších předpisů

SOUHLASÍM S NAVRHOVANÝM ZÁMĚREM DLE ROZSAHU SITUAČNÍHO VÝKRESU
A PŘEDLOŽENÉ PROJEKTOVÉ DOKUMENTACE JAKO VLASTNÍK SOUSEDNÍCH
POZEMKŮ

č.p. 523/23
Havel Michal, Zámecká 423/3, Lány, 56802 Svitavy

č.p. 523/43
Doskočil Miloš, č. p. 158, 56802 Javorník 1/2
Doskočilová Dana, č. p. 158, 56802 Javorník 1/2

č.p. 469/1, 472/1
Dědič Milan, Šaffova 108, Polička-Město, 57201 Polička

č.p. 523/11
SJM Joska Jaroslav a Josková Jaroslava, č. p. 142, 56802 Javorník

Podpis

.....

.....

.....

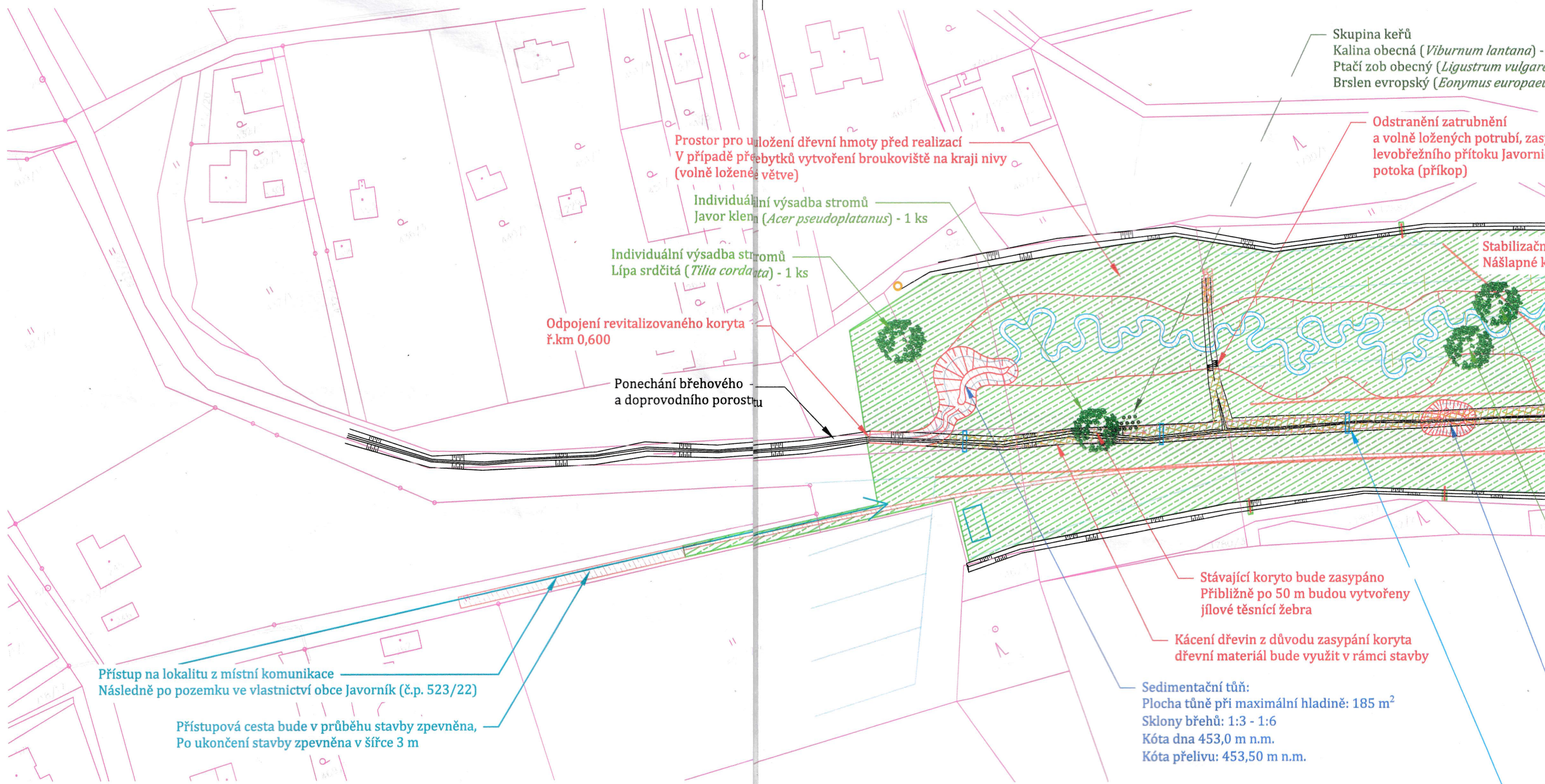

Skupina keřů
Kalina obecná (*Viburnum lantana*) -
Ptačí zob obecný (*Ligustrum vulgare*)
Brslen evropský (*Eonymus europaeus*)

Prostor pro uložení dřevní hmoty před realizací
V případě přebytků vytvoření broukoviště na kraji nivy
(volně ložené větve)

Individuální výsadba stromů
Javor klen (*Acer pseudoplatanus*) - 1 ks
Individuální výsadba stromů
Lípa srdčitá (*Tilia cordata*) - 1 ks

Odpojení revitalizovaného koryta
ř.km 0,600

Ponechání břehového
a doprovodního porostu

Odstranění zatrubnění
a volně ložených potrubí, zasypání
levobřežního přítoku Javorního
potoka (příkop)

Stabilizační
Náslapné k

Stávající koryto bude zasypáno
Přibližně po 50 m budou vytvořeny
jílové těsnící žebra

Kácení dřevin z důvodu zasypání koryta
dřevní materiál bude využit v rámci stavby

Sedimentační tůň:
Plocha tůně při maximální hladině: 185 m²
Sklony břehů: 1:3 - 1:6
Kóta dna 453,0 m n.m.
Kóta přelivu: 453,50 m n.m.

Přístup na lokalitu z místní komunikace
Následně po pozemku ve vlastnictví obce Javorník (č.p. 523/22)

Přístupová cesta bude v průběhu stavby zpevněna,
Po ukončení stavby zpevněna v šířce 3 m

SOUHLAS VLASTNÍKA SOUSEDNÍCH POZEMKŮ SE STAVBOU (včetně udržitelnosti)
KATASTRÁLNÍ ÚZEMÍ: Moravský Lačnov [760994]

SOUHLAS S PROVEDENÍM STAVEBNÍHO ZÁMĚRU podle
§184, Zákona č. 283/2021 Sb. ve znění pozdějších předpisů

SOUHLASÍM S NAVRHOVANÝM ZÁMĚREM DLE ROZSAHU SITUAČNÍHO VÝKRESU
A PŘEDLOŽENÉ PROJEKTOVÉ DOKUMENTACE JAKO VLASTNÍK SOUSEDNÍCH
POZEMKŮ

č.p. 523/23
Havel Michal, Zámecká 4283/3, Lány, 56802 Svitavy

č.p. 523/43
Doskočil Miloš, č. p. 158, 56802 Javorník 1/2
Doskočilová Dana, č. p. 1583, 56802 Javorník 1/2

č.p. 469/1, 472/1
Dědič Milan, Šaffova 108, Polička-Město, 57201 Polička

č.p. 523/11
SJM Joska Jaroslav a Josková Jaroslava, č. p. 142, 56802 Javorník

Podpis

.....
.....
.....
.....
.....
.....

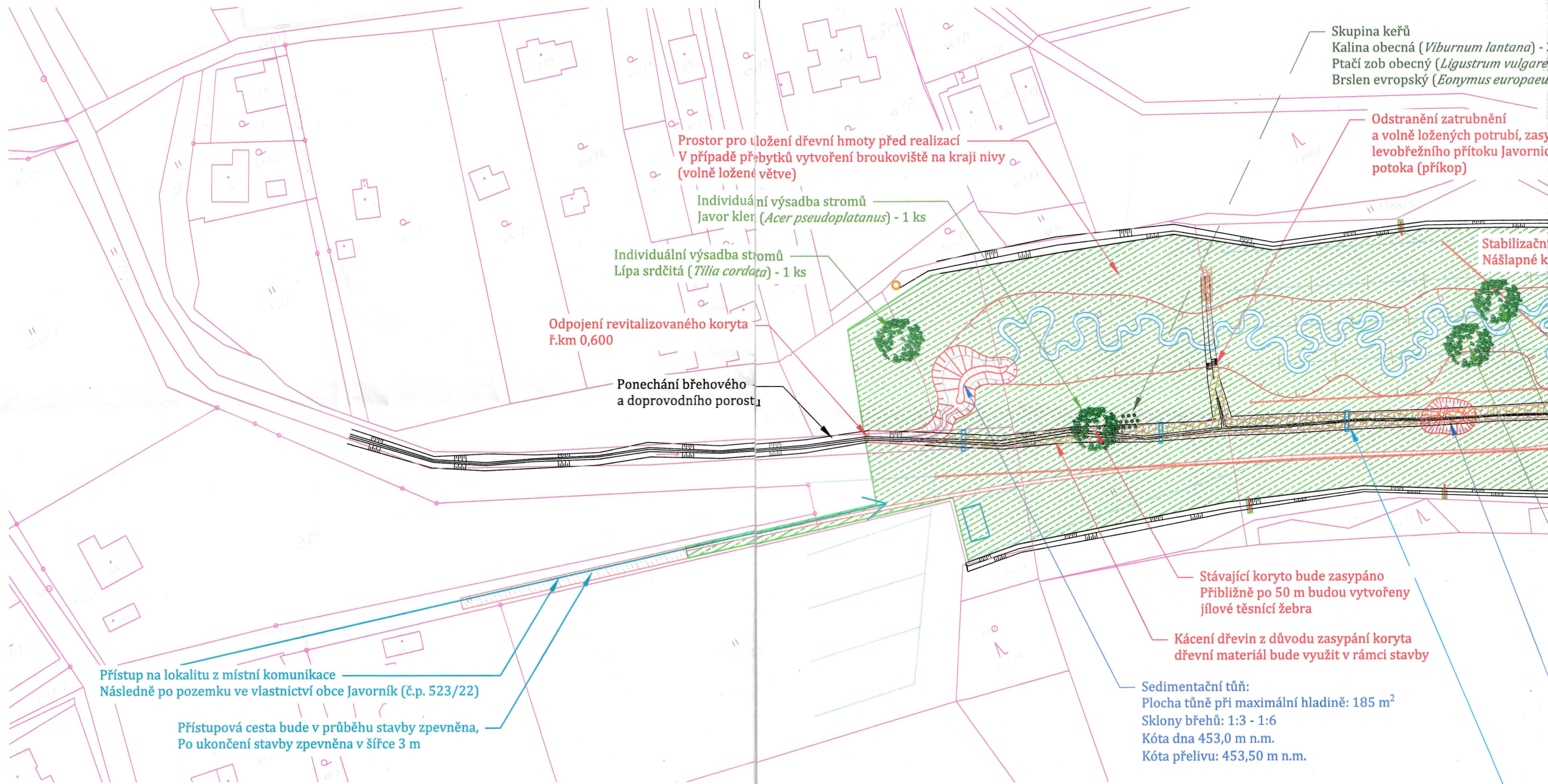

SOUHLAS VLASTNÍKA SOUSEDNÍCH POZEMKŮ SE STAVBOU (včetně udržitelnosti)
KATASTRÁLNÍ ÚZEMÍ: Moravský Lačnov [760994]

SOUHLAS S PROVEDENÍM STAVEBNÍHO ZÁMĚRU podle
§184, Zákona č. 283/2021 Sb. ve znění pozdějších předpisů

SOUHLASÍM S NAVRHOVANÝM ZÁMĚREM DLE ROZSAHU SITUAČNÍHO VÝKRESU
A PŘEDLOŽENÉ PROJEKTOVÉ DOKUMENTACE JAKO VLASTNÍK SOUSEDNÍCH
POZEMKŮ

č.p. 523/23
Havel Michal, Zámecká 428/3, Lány, 56802 Svitavy

č.p. 523/43
Doskočil Miloš, č. p. 158, 56802 Javorník 1/2
Doskočilová Dana, č. p. 158, 56802 Javorník 1/2

č.p. 469/1, 472/1
Dědič Milan, Šaffova 108, Polička-Město, 57201 Polička

č.p. 523/11
SJM Joska Jaroslav a Josková Jaroslava, č. p. 142, 56802 Javorník

Podpis

.....

Delunh
Dauul

.....

.....